



PRÉFET DE TARN-ET-GARONNE

*Liberté
Égalité
Fraternité*

DIRECTION DÉPARTEMENTALE
DES TERRITOIRES
Service Eau et Biodiversité
Bureau Police de l'eau

Arrêté préfectoral 2020 – 10 - 21 - 004 portant limitation des prélèvements d'eau

Le préfet de Tarn-et-Garonne,
Chevalier de l'Ordre National du Mérite,

Vu le code de l'environnement et notamment les articles L.172-5 à L.172-17, L.211-1 à L.211-3, L.214-6, L.215-7, L.215-9, L.215-10, L.216-4, R.211-66 à R.211-69, R.211-71, R.214-1 à R.214-31 et R.214-41 à R.214-56,

Vu le code général des collectivités territoriales et notamment les articles L.2212-2 et L.2215-1,

Vu le décret du 08 août 1909 fixant la dotation de salubrité pour les rivières réalimentées par le canal de la Neste,

Vu le décret 1962-1448 du 24 novembre 1962 modifié relatif à l'exercice de la police de l'eau,

Vu le décret 2004-0374 du 29 avril 2004 modifié, relatif aux pouvoirs des Préfets, à l'organisation et à l'action des services de l'Etat dans les régions et départements,

Vu le Schéma Directeur d'Aménagement et de Gestion des Eaux du bassin Adour-Garonne entré en vigueur le 21 décembre 2015,

Vu l'arrêté interdépartemental du 27 mai 2014, prorogé par l'arrêté du 09 juillet 2018, fixant un plan de crise pour la préservation de la ressource en eau sur le bassin de la Neste et Rivières de Gascogne,

Vu l'arrêté-cadre interdépartemental du 08 juin 2016 portant définition d'un plan d'action sécheresse pour le sous bassin du Tarn,

Vu l'arrêté-cadre interdépartemental du 04 juillet 2017 portant définition d'un plan d'action en cas de sécheresse pour le bassin de la Garonne,

Vu l'arrêté-cadre interdépartemental du 21 juin 2016 de définition d'un plan d'action sécheresse sur le bassin de l'Aveyron,

Vu l'arrêté-cadre interdépartemental 17 juillet 2017 de définition d'un plan d'action sécheresse sur le bassin du Lot,

Vu l'arrêté préfectoral 2020-03-16-002 du 16 mars 2020 portant délégation de signature à madame Nathalie Cencic, directrice départementale des territoires,

Vu l'arrêté préfectoral DDT-82-2020-09-01-001 du 01 septembre 2020 portant délégation de signature aux chefs de service et à certains agents de leur service,

Vu l'arrêté préfectoral 2020-06-30-004 du 30 juin 2020 portant définition des modalités de mise en application du plan de crise "Sécheresse" dans le département de Tarn-et-Garonne,

Vu l'arrêté préfectoral 2020-10-15-001 du 15 octobre 2020 portant limitation des prélèvements d'eau,

Vu les arrêtés préfectoraux du 20 juin 2016 pour l'OUGC Tarn, le 08 juillet 2016 pour l'OUGC Aveyron-Lemboulas, le 21 juillet 2016 pour l'OUGC Garonne amont, le 22 juillet 2016 pour l'OUGC Garonne aval, le 10 août 2016 pour l'OUGC Lot et l'OUGC Neste et rivières de Gascogne et leurs modifications, portant autorisation unique pluriannuelle des prélèvements d'eau pour l'irrigation agricole,

Considérant la dégradation des conditions hydroclimatiques constatée sur une partie du département en référence à l'arrêté-cadre départemental 2020-06-30-004 du 30 juin 2020,

Considérant que les seuils définis dans l'arrêté-cadre départemental 2020-06-30-004 du 30 juin 2020 ont été atteints ou dépassés sur une ou plusieurs stations de référence,

Considérant que des mesures temporaires de restriction de certains usages de l'eau sont nécessaires pour la préservation de la santé, de l'alimentation en eau potable, de sécurité et de salubrité publique, des écosystèmes aquatiques et pour la protection de la ressource en eau,

Considérant la nécessaire solidarité des usagers de l'eau,

Considérant les différents indicateurs de gestion du système Neste et notamment le débit naturel de la Neste atteignant le niveau "décennal sec",

Sur proposition de la cheffe de service Eau et Biodiversité de la DDT de Tarn-et-Garonne,

ARRETE

Article 1 – Mesures de limitation des prélèvements d'eau pour l'irrigation agricole

1.1 – Décision

Il est fait application des dispositions de limitation et de partage des eaux suivant et selon le tableau de restriction figurant en annexe 1 :

| Zone | Dénomination | Niveau de restriction | Irrigation cultures spéciales en cas d'interdiction totale |
|---------------------------------------|---|-----------------------|--|
| Unité 1 – Aveyron | | | |
| 11 | Rivière Aveyron | | Cult. spé. nc maïs-sem. autorisés à 50 % |
| 12 | Bassin de la Baye | | Cult. spé. yc maïs-sem. autorisés à 50 % |
| 13 | Bassin de la Seye | | Cult. spé. nc maïs-sem. autorisés à 50 % |
| 14 | Bassin de la Bonnette | | Cult. spé. nc maïs-sem. autorisés à 50 % |
| 15 | Bassin de la Lère non réalimentée | | Cult. spé. nc maïs-sem. autorisés à 50 % |
| 16 | Bassin de la Lère réalimentée | | Cult. spé. nc maïs-sem. autorisés à 50 % |
| 17 | Bassin de la Vère | | Cult. spé. nc maïs-sem. autorisés à 50 % |
| 18 | Bassin du Viaur | | Pas de dérogation |
| 19 | Petits affluents de l'Aveyron | | Cult. spé. nc maïs-sem. autorisés à 50 % |
| Unité 2 – Tarn | | | |
| 21 | Rivière Tarn | | Cult. spé. yc maïs-sem. autorisés à 50 % |
| 22 | Bassin du Tescou réalimenté | | Cult. spé. nc maïs-sem. autorisés à 50 % |
| 23 | Bassin du Tescou non réalimenté | | Cult. spé. nc maïs-sem. autorisés à 50 % |
| 24 | Bassin du Lemboulas amont + Petit Lembous | | Cult. spé. yc maïs-sem. autorisés à 50 % |
| 25 | Bassin du Lemboulas aval | | Cult. spé. yc maïs-sem. autorisés à 50 % |
| 26 | Bassin de la Lupte-Lembous | | Cult. spé. nc maïs-sem. autorisés à 50 % |
| 27 | Petits affluents du Tarn | | Cult. spé. yc maïs-sem. autorisés à 50 % |
| Unité 3 – Garonne | | | |
| 31 | Fleuve Garonne amont | | Cult. spé. yc maïs-sem. autorisés à 50 % |
| 22 | Fleuve Garonne médiane | | Cult. spé. yc maïs-sem. autorisés à 50 % |
| 33 | Fleuve Garonne aval | | Cult. spé. yc maïs-sem. autorisés à 50 % |
| 34 | Canal latéral et de Montech | | Cult. spé. yc maïs-sem. autorisés à 50 % |
| Unité 4 – Affluents de Garonne | | | |
| 41 | Bassin de la Sère | | Pas de dérogation |
| 42 | Bassin du Lambon | | Cult. spé. yc maïs-sem. autorisés à 50 % |
| 43 | Bassin de la Barguelonne amont | | Cult. spé. nc maïs-sem. autorisés à 50 % |
| 44 | Bassin de la Barguelonne aval | | Cult. spé. yc maïs-sem. autorisés à 50 % |
| 45 | Bassin du Lendou | | Cult. spé. yc maïs-sem. autorisés à 50 % |

| Zone | Dénomination | Niveau de restriction | Irrigation cultures spéciales en cas d'interdiction totale |
|------------------------|---------------------------------|-----------------------|--|
| 46 | Bassin de la Petite Barguelonne | | Cult. spé. yc maïs-sem. autorisés à 50 % |
| 47 | Bassin de la Séoune | | Cult. spé. nc maïs-sem. autorisés à 50 % |
| 48 | Bassin de l'Auroue | | Cult. spé. yc maïs-sem. autorisés à 50 % |
| 49 | Petits affluents de Garonne | | Cult. spé. yc maïs-sem. autorisés à 50 % |
| Unité 5 – Lot | | | |
| 51 | Boudouyssou (Tancanne) | | Pas de dérogation |
| Unité 6 – Neste | | | |
| 61 | Rivière Arrats réalimenté | | Pas de dérogation |
| 62 | Petits affluents de l'Arrats | Totale – Niv_3 | Pas de dérogation |
| 63 | Rivière Gimone réalimentée | | Pas de dérogation |
| 64 | Petits affluents de la Gimone | Totale – Niv_3 | Pas de dérogation |

1.2 – Ressources concernées par les limitations

Les dispositions définies à l'article 1 s'appliquent aux prélèvements pour :

- ◆ les bassins-versant, cours d'eau et canaux désignés,
- ◆ leurs affluents, ainsi que dans les eaux souterraines de leur nappe d'accompagnement,
Les nappes d'accompagnement de la Garonne, du Tarn de l'Aveyron et de la Lère ont fait l'objet d'une délimitation par le BRGM. En dehors de ces axes hydrauliques, la nappe d'accompagnement est limitée à 100 mètres de part et d'autre du cours d'eau.
- ◆ l'alimentation des plans d'eau par barrage ou dérivation des eaux des rivières et leurs affluents, lorsque les réalimentations sont dûment autorisées par l'administration.

En dehors du système Neste, la définition des ressources concernées par les limitations est mentionnée à l'article 3 de l'arrêté-cadre départemental 2020-06-30-004 du 30 juin 2020 relatif à la mise en application du plan de crise "sécheresse".

1.3 – Sectorisation

L'appartenance d'un prélèvement à une zone et un secteur est mentionnée sur le registre d'autorisation communiqué à chaque irrigant avant la campagne d'étiage et reste valable en situation de sécheresse.

Les restrictions s'appliquent en jours par semaine selon le secteur, conformément à l'annexe 1 du présent arrêté (tableau de sectorisation).

Concernant le maraîchage (polyculture légumière avec commercialisation en circuit-court), l'annexe 1 du présent arrêté ne s'applique pas. Les contraintes culturelles de ce type de production amènent à un aménagement des limitations dans les mêmes proportions mais en horaire et non en jours, comme suit :

| Niveau de restriction | | Modalité de restriction |
|-----------------------|------|--------------------------------|
| Niveau 1B | 30 % | Interdiction de 12 h à 20 h 00 |
| Niveau 2 | 50 % | Interdiction de 08 h à 20 h 00 |

1.4 – Irrigation collective – Aménagements

Pour les ASA (association syndicale autorisée), le niveau de restriction peut être aménagé de la façon suivante :

| Niveau de restriction pour l'irrigation individuelle | | Aménagement de la restriction pour l'irrigation collective |
|--|----|--|
| 1 jour par semaine | => | limitation de 15 % du débit |
| 2 jours par semaine | => | limitation de 30 % du débit |
| 3,5 jours par semaine | => | limitation de 50 % du débit |
| Interdiction totale de prélèvement | => | Interdiction totale de prélèvement |

1.5 – Drogations pour les cultures spciales en cas d'interdiction totale

Les cultures lgumières, le tabac, les cultures porte-graines et les ppinires sont soumis à une limitation de 3,5 jours par semaine, soit une rduction de 50 %.

Pour le maraichage, la drogation s'applique selon la modalit de niveau 2 drite dans le tableau de l'article 1-3 du prsent arrt.

Les autorisations de prlvements pour l'irrigation du maïs-semence sont exclues de cette disposition drogatoire si la surface en cultures spciales incluant le maïs-semence excde 10 % de la surface irrigue de la zone. La possibilit d'irriguer le maïs-semence est indiqude l'article 1-1 ci-dessus.

Article 2 – Limitation des prlvements dans le milieu naturel pour les particuliers et assimilés

Les restrictions s'appliquent au niveau communal ds lors que la commune est concernde (partiellement ou en totalit) par un niveau de limitation ou d'interdiction.

Les restrictions s'appliquent sans distinction du milieu de prlvement : les eaux superficielles (cours d'eau – plan d'eau) et les eaux souterraines (nappes d'accompagnement – nappes dconnectes).

Une exception est faite pour les riverains des grands cours d'eau ralimentes (Garonne et Canal – Tarn – Aveyron – Gimone – Arrats) qui peuvent continuer à prlever sans restriction dans les grands cours d'eau tant que ceux-ci ne sont pas soumis à restriction.

Le dtail des restrictions est consultable aux annexes 3 et 4 du prsent arrt.

Article 3 – Retenues et moulins

Sont ggalement en vigueur :

- ◆ l'arrt 2020-06-30-004 du 30 juin 2020 – article 3-3 : interdiction du remplissage des plans d'eau,
- ◆ l'arrt 2020-06-30-004 du 30 juin 2020 – article 11-2 : interdiction de variation de niveau d'eau au droit des barrages et seuils en travers des cours d'eau, à l'exception de ceux faisant l'objet d'un dossier "Loi sur l'Eau" validé par l'administration.

Article 4 – Dbit rservé

En application de l'article L.214-18 du code de l'environnement, un dbit rservé minimal garantissant la vie, la circulation et la reproduction des espces qui peuplent les eaux, doit tre maintenu en tout temps à l'aval de tout ouvrage, y compris des prlvements d'eau.

Si le dbit amont est infrieur au dbit rservé, la totalit du dbit amont devra transiter à l'aval.

Article 5 – Travaux en rivire

Aucune intervention dans le lit des cours d'eau et de leurs affluents ne sera autorise pendant la duree de validit du prsent arrt hormis les travaux dj acceptes ou faisant l'objet d'un dossier "Loi sur l'Eau" validé par l'administration. En cas d'urgence, une autorisation pourra tre dlivrde aprs avis du service de police de l'eau.

Article 6 – Usages non concernés

Sont exclus de l'application du prsent arrt, les prlvements opres pour :

- ◆ l'adduction d'eau potable. Cependant, l'usage de l'eau potable par les abonnes peut faire l'objet de restriction en application de l'arrt-cadre prfectoral 2020-06-30-004 du 30 juin 2020, d'arrts prfectoraux spcifiques, de dcision du fournisseur d'eau potable. L'information est alors faite par le fournisseur,
- ◆ la lutte contre l'incendie,
- ◆ l'abreuvement des animaux, les piscicultures et les parcs à volailles dans la limite du respect de l'article relatif au dbit rservé (article 4 du prsent arrt).

Article 7 – Duree et validit

Les mesures dfinies dans le prsent arrt sont applicables à compter du **samedi 24 octobre 2020 à 08h 00**. Elles restent en vigueur jusqu'au 31 octobre 2020, sauf abrogation.

Article 8 – Abrogation

L'arrêté préfectoral 2020-10-15-001 du 15 octobre 2020 est abrogé à l'entrée en vigueur du présent arrêté.

Article 9 – Extension ou renforcement des mesures

Les maires, qui considèrent que la situation de la ressource en eau sur le territoire de leur commune le nécessite, peuvent prendre un arrêté complémentaire de restriction d'usage, sous réserve qu'il soit plus contraignant que le présent arrêté.

Article 10 – Recherche des infractions

En vue de rechercher et de constater des infractions, les services de l'Etat en charge de la police de l'eau, la gendarmerie nationale, la police municipale, les agents de l'Office Français de la Biodiversité (OFB) ont accès aux locaux ou lieux où sont réalisés les opérations à l'origine des infractions, dans les limites fixées par l'article L.216-4 du code de l'environnement.

Article 11 – Sanctions

Tout manquement aux dispositions du présent arrêté relève des articles R.216-9 et R.216.12 du code de l'environnement et s'expose à une contravention de 5^{ème} classe (maximum de 1 500 euros).

Article 12 – Publicité

Le présent arrêté fera l'objet des mesures suivantes :

- ◆ insertion au recueil des actes administratifs,
- ◆ affichage dans les mairies riveraines des cours d'eau,
- ◆ publication sur le portail Internet des services de l'Etat de Tarn-et-Garonne
<http://www.tarn-et-garonne.gouv.fr> > publications > arrêtés préfectoraux"

Le présent arrêté sera affiché dans toutes les communes concernées par les soins des maires pendant une durée minimale d'un mois.

Article 13 – Délais et voies de recours

Dans un délai de 2 (deux) mois, un recours gracieux peut être présenté. Le silence gardé par l'administration pendant plus de 2 (deux) mois sur la demande en recours gracieux emporte décision implicite de rejet de cette demande, conformément à l'article R.421-2 du code de la justice administrative.

Dans un délai de 2 (deux) mois, la présente décision peut faire l'objet d'un recours contentieux à compter de sa date de publication au recueil des actes administratifs (RAA) devant le tribunal administratif de Toulouse (68 rue Raymond IV – 31 000 – Toulouse), par courrier en recommandé avec accusé de réception ou par l'application Télérecours, accessible par le lien : <http://www.telerecours.fr>.

Article 14 – Exécution

Le secrétaire général de la préfecture de Tarn-et-Garonne, la sous-préfète de l'arrondissement de Castelsarrasin, la directrice départementale des territoires, le commandant du groupement de gendarmerie de Tarn-et-Garonne, le directeur départemental de sécurité publique, les maires des communes concernées, le chef de service départemental de l'Office Français de la Biodiversité (OFB) sont chargés, chacun en ce qui le concerne, de l'exécution du présent arrêté.

A Montauban, le 21 octobre 2020

Pour le préfet,
Par délégation,
Le chef de service
P/I eau et biodiversité

Juliette DELCAMP

Annexe 1 – Sectorisation des limitations de prélèvement d'eau à usage agricole

| Restriction | Secteur | Lundi | | Mardi | | Mercredi | | Jeudi | | Vendredi | | Samedi | | Dimanche | |
|------------------------------|---------|---------------|---------------|---------------|---------------|---------------|---------------|---------------|---------------|---------------|---------------|---------------|---------------|---------------|---------------|
| | | de 8 h à 20 h | de 20 h à 8 h | de 8 h à 20 h | de 20 h à 8 h | de 8 h à 20 h | de 20 h à 8 h | de 8 h à 20 h | de 20 h à 8 h | de 8 h à 20 h | de 20 h à 8 h | de 8 h à 20 h | de 20 h à 8 h | de 8 h à 20 h | de 20 h à 8 h |
| 1 jour par semaine | 1 | Interdit | Interdit | Interdit | Interdit | Interdit | Interdit | Interdit | Interdit | Interdit | Interdit | Interdit | Interdit | Interdit | Interdit |
| | 2 | Autorisé | Autorisé | Interdit | Autorisé | Autorisé | Autorisé | Autorisé | Autorisé | Autorisé | Autorisé | Autorisé | Autorisé | Autorisé | Autorisé |
| | 3 | Autorisé | Autorisé | Autorisé | Interdit | Autorisé | Autorisé | Autorisé | Autorisé | Autorisé | Autorisé | Autorisé | Autorisé | Autorisé | Autorisé |
| | 4 | Autorisé | Autorisé | Autorisé | Autorisé | Autorisé | Autorisé | Autorisé | Autorisé | Autorisé | Autorisé | Autorisé | Autorisé | Autorisé | Autorisé |
| | 5 | Autorisé | Autorisé | Autorisé | Autorisé | Autorisé | Autorisé | Autorisé | Autorisé | Autorisé | Autorisé | Autorisé | Autorisé | Autorisé | Autorisé |
| | 6 | Autorisé | Autorisé | Autorisé | Autorisé | Autorisé | Autorisé | Autorisé | Autorisé | Autorisé | Interdit | Autorisé | Autorisé | Autorisé | Autorisé |
| | 7 | Autorisé | Autorisé | Autorisé | Autorisé | Autorisé | Autorisé | Autorisé | Autorisé | Autorisé | Autorisé | Autorisé | Interdit | Autorisé | Interdit |

| Restriction | Secteur | Lundi | | Mardi | | Mercredi | | Jeudi | | Vendredi | | Samedi | | Dimanche | |
|-------------------------------|---------|---------------|---------------|---------------|---------------|---------------|---------------|---------------|---------------|---------------|---------------|---------------|---------------|---------------|---------------|
| | | de 8 h à 20 h | de 20 h à 8 h | de 8 h à 20 h | de 20 h à 8 h | de 8 h à 20 h | de 20 h à 8 h | de 8 h à 20 h | de 20 h à 8 h | de 8 h à 20 h | de 20 h à 8 h | de 8 h à 20 h | de 20 h à 8 h | de 8 h à 20 h | de 20 h à 8 h |
| 2 jours par semaine | 1 | Interdit | Interdit | Autorisé | Autorisé | Autorisé | Autorisé | Interdit | Interdit | Autorisé | Autorisé | Autorisé | Autorisé | Autorisé | Autorisé |
| | 2 | Autorisé | Autorisé | Interdit | Autorisé | Autorisé | Autorisé | Autorisé | Autorisé | Interdit | Interdit | Autorisé | Autorisé | Autorisé | Autorisé |
| | 3 | Autorisé | Autorisé | Autorisé | Interdit | Autorisé | Autorisé | Autorisé | Autorisé | Autorisé | Autorisé | Interdit | Autorisé | Autorisé | Autorisé |
| | 4 | Autorisé | Autorisé | Autorisé | Autorisé | Autorisé | Autorisé | Interdit | Interdit | Autorisé | Autorisé | Autorisé | Autorisé | Autorisé | Autorisé |
| | 5 | Interdit | Interdit | Autorisé | Autorisé | Autorisé | Autorisé | Autorisé | Autorisé | Interdit | Interdit | Autorisé | Autorisé | Autorisé | Interdit |
| | 6 | Autorisé | Autorisé | Interdit | Autorisé | Autorisé | Autorisé | Autorisé | Autorisé | Autorisé | Interdit | Interdit | Autorisé | Autorisé | Autorisé |
| | 7 | Autorisé | Autorisé | Autorisé | Interdit | Interdit | Interdit | Autorisé | Autorisé | Autorisé | Autorisé | Autorisé | Interdit | Autorisé | Interdit |

| Restriction | Secteur | Lundi | | Mardi | | Mercredi | | Jeudi | | Vendredi | | Samedi | | Dimanche | |
|---------------------------------|---------|---------------|---------------|---------------|---------------|---------------|---------------|---------------|---------------|---------------|---------------|---------------|---------------|---------------|---------------|
| | | de 8 h à 20 h | de 20 h à 8 h | de 8 h à 20 h | de 20 h à 8 h | de 8 h à 20 h | de 20 h à 8 h | de 8 h à 20 h | de 20 h à 8 h | de 8 h à 20 h | de 20 h à 8 h | de 8 h à 20 h | de 20 h à 8 h | de 8 h à 20 h | de 20 h à 8 h |
| 3,5 jours par semaine | 1 | Interdit | Interdit | Autorisé | Autorisé | Interdit | Interdit | Autorisé | Autorisé | Interdit | Interdit | Autorisé | Autorisé | Interdit | Autorisé |
| | 2 | Interdit | Autorisé | Interdit | Interdit | Autorisé | Autorisé | Interdit | Interdit | Autorisé | Autorisé | Interdit | Interdit | Autorisé | Autorisé |
| | 3 | Autorisé | Autorisé | Interdit | Autorisé | Interdit | Interdit | Autorisé | Autorisé | Interdit | Interdit | Autorisé | Autorisé | Interdit | Interdit |
| | 4 | Interdit | Interdit | Autorisé | Autorisé | Interdit | Interdit | Autorisé | Autorisé | Interdit | Interdit | Interdit | Interdit | Autorisé | Autorisé |
| | 5 | Autorisé | Autorisé | Interdit | Interdit | Autorisé | Autorisé | Interdit | Interdit | Autorisé | Autorisé | Interdit | Interdit | Interdit | Interdit |
| | 6 | Interdit | Interdit | Autorisé | Autorisé | Interdit | Interdit | Autorisé | Autorisé | Interdit | Interdit | Interdit | Interdit | Autorisé | Autorisé |
| | 7 | Autorisé | Autorisé | Interdit | Interdit | Interdit | Interdit | Autorisé | Autorisé | Interdit | Interdit | Autorisé | Autorisé | Interdit | Interdit |

La mise en œuvre de cette sectorisation est applicable pour tous les secteurs d'une zone dès lors que celle-ci est concernée par une limitation des prélèvements en eau
 Pour le maraîchage, cette annexe ne s'applique pas. Consulter les articles 1-3 et 1-4 du présent arrêté.

Annexe 2 – carte des zones d’alerte pour les prélèvements d’eau à usage agricole

Sectorisation des restrictions en irrigation agricole
Entrée en vigueur le 31 août 2019

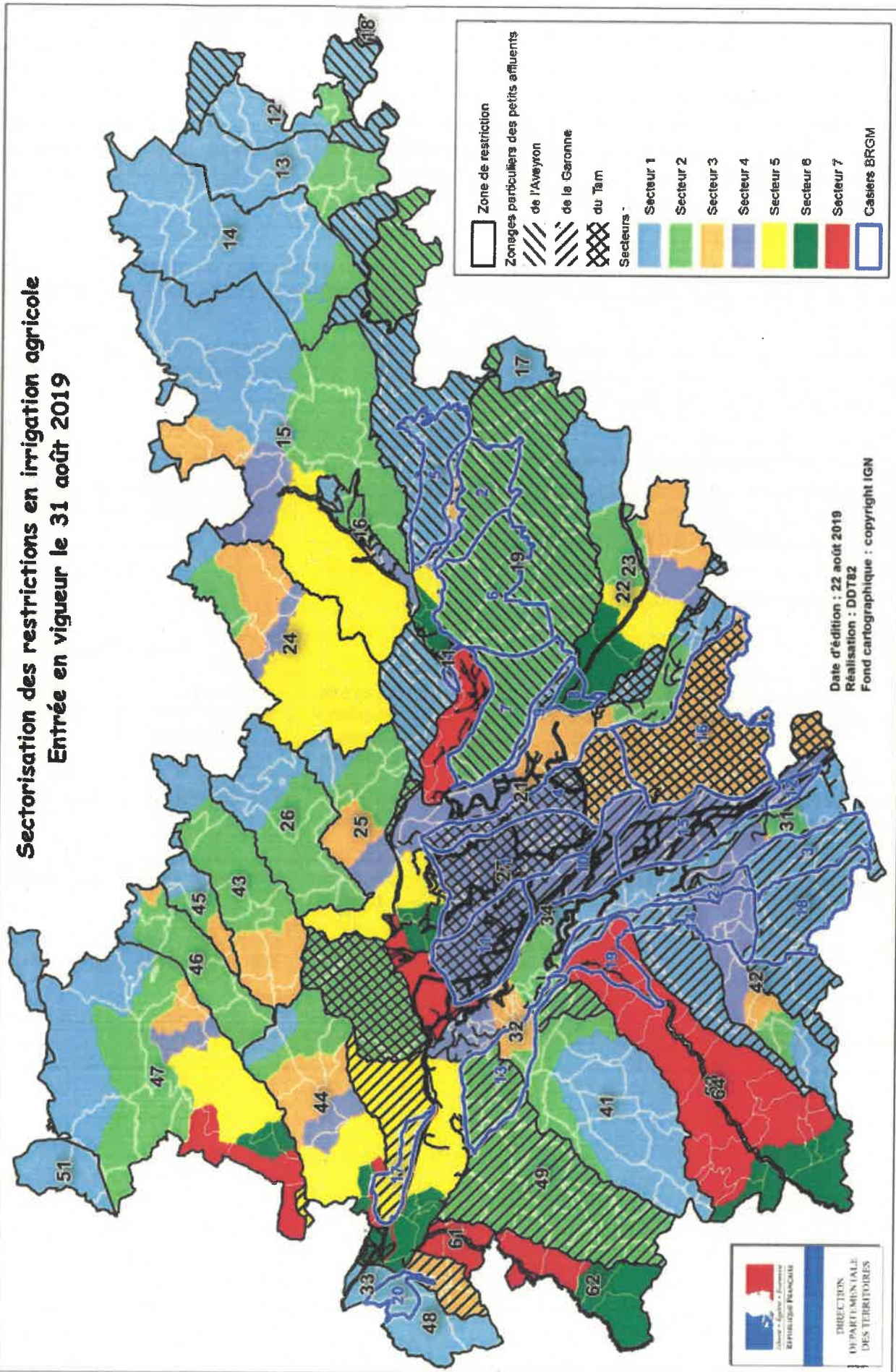

Annexe 3 – Conditions d'application pour les particuliers, collectivités, hôtels, ...

Extrait de l'arrêté-cadre départemental 2020-06-30-004 du 30 juin 2020

◆ Echelle communale

Les restrictions s'appliquent au niveau communal dès lors que la commune est concernée (partiellement ou en totalité) par un niveau de limitation ou d'interdiction. C'est le **niveau le plus contraignant des restrictions qui prévaut**. L'annexe 4 indique le niveau de restriction qui s'applique pour chaque commune.

◆ Milieu naturel

Pour cette catégorie d'utilisateurs, les restrictions s'appliquent sans distinction du milieu de prélèvement : les eaux superficielles (cours d'eau – plan d'eau) et les eaux souterraines (nappes d'accompagnement – nappes déconnectées).

Une exception est faite pour les riverains des grands cours d'eau réalimentés (Garonne et Canal – Tarn – Aveyron – Gimone – Arrats) qui peuvent continuer à prélever sans restriction dans les grands cours d'eau tant que ceux-ci ne sont pas soumis à restriction.

◆ Appartenance à une zone d'alerte

La liste des zones d'alerte de restriction par commune est disponible sur le portail Internet des services de l'Etat (<http://www.tarn-et-garonne.gouv.fr> > Politiques publiques > Environnement > Eau > Gestion de la sécheresse > Arrêté-cadre départemental – Annexe 3).

◆ Restrictions à appliquer

| | Particuliers et collectivités | | | | Particuliers + hôtels + résidences privées | |
|-----------|---|---|---------------------------------------|--|--|--------------------------------|
| | Irrigation de potagers et de serres | Irrigation de terrains de sport – pelouses et espaces verts | Remplissage de plans d'eau d'agrément | Lavage de véhicules + toitures + bâtiments | Piscines : remise à niveau quotidienne | Piscines : remplissage complet |
| NIVEAU 1B | Interdiction de prélèvement : 12 h à 20 h | Interdiction de prélèvement : 08 h à 20 h | Interdiction totale | Interdiction totale | Pas de restriction | Interdiction totale |
| NIVEAU 2 | Interdiction de prélèvement : 08 h à 20 h | Interdiction totale | Interdiction totale | Interdiction totale | Interdiction totale | Interdiction totale |
| NIVEAU 3 | Interdiction de prélèvement : 08 h à 20 h | Interdiction totale | Interdiction totale | Interdiction totale | Interdiction totale | Interdiction totale |

Le remplissage des piscines des collectivités et des campings n'est pas soumis à restriction.

Annexe 4 – Niveau de restriction communal pour les particuliers, collectivités, hôtels, ...

| INSEE | NOM_COMMUNE | NIVEAU RESTRICTION | INSEE | NOM_COMMUNE | NIVEAU RESTRICTION |
|-------|---------------------|--------------------|-------|------------------------|--------------------|
| 82001 | Albefeuille-Lagarde | Pas de restriction | 82056 | Espinas | Pas de restriction |
| 82002 | Albias | Pas de restriction | 82057 | Fabas | Pas de restriction |
| 82003 | Angeville | Pas de restriction | 82058 | Fajolles | Pas de restriction |
| 82004 | Asques | Pas de restriction | 82059 | Faudoas | Niveau 3 |
| 82005 | Aucamville | Pas de restriction | 82060 | Fauroux | Pas de restriction |
| 82006 | Auterive | Niveau 3 | 82061 | Fénéryrols | Pas de restriction |
| 82007 | Auty | Pas de restriction | 82062 | Finhan | Pas de restriction |
| 82008 | Auvillar | Niveau 3 | 82063 | Garganvillar | Niveau 3 |
| 82009 | Balignac | Pas de restriction | 82064 | Gariès | Niveau 3 |
| 82010 | Bardigues | Niveau 3 | 82065 | Gasques | Pas de restriction |
| 82011 | Barry-d'Islemade | Pas de restriction | 82066 | Génébrières | Pas de restriction |
| 82012 | Les Barthes | Pas de restriction | 82067 | Gensac | Pas de restriction |
| 82013 | Beaumont-de-Lomagne | Niveau 3 | 82068 | Gimat | Niveau 3 |
| 82014 | Beaupuy | Pas de restriction | 82069 | Ginals | Pas de restriction |
| 82015 | Belbèze | Niveau 3 | 82070 | Glatens | Niveau 3 |
| 82016 | Belvèze | Pas de restriction | 82071 | Goas | Niveau 3 |
| 82017 | Bessens | Pas de restriction | 82072 | Golfech | Pas de restriction |
| 82018 | Bioule | Pas de restriction | 82073 | Goudourville | Pas de restriction |
| 82019 | Boudou | Pas de restriction | 82074 | Gramont | Niveau 3 |
| 82020 | Bouillac | Pas de restriction | 82075 | Grisolles | Pas de restriction |
| 82021 | Bouloc | Pas de restriction | 82076 | L'Honor-de-Cos | Pas de restriction |
| 82022 | Bourg-de-Visa | Pas de restriction | 82077 | Labarthe | Pas de restriction |
| 82023 | Bourret | Niveau 3 | 82078 | Labastide-de-Penne | Pas de restriction |
| 82024 | Brassac | Pas de restriction | 82079 | Labastide-Saint-Pierre | Pas de restriction |
| 82025 | Bressols | Pas de restriction | 82080 | Labastide-du-Temple | Pas de restriction |
| 82026 | Bruniquel | Pas de restriction | 82081 | Labourgade | Niveau 3 |
| 82027 | Campsas | Pas de restriction | 82082 | Lacapelle-Livron | Pas de restriction |
| 82028 | Canals | Pas de restriction | 82083 | Lachapelle | Niveau 3 |
| 82029 | Castanet | Pas de restriction | 82084 | Lacour | Pas de restriction |
| 82030 | Castelferrus | Niveau 3 | 82085 | Lacourt-Saint-Pierre | Pas de restriction |
| 82031 | Castelmayran | Pas de restriction | 82086 | Lafitte | Niveau 3 |
| 82032 | Castelsagrat | Pas de restriction | 82087 | Lafrançaise | Pas de restriction |
| 82033 | Castelsarrasin | Niveau 3 | 82088 | Laguépie | Pas de restriction |
| 82034 | Castéra-Bouzet | Pas de restriction | 82089 | Lamagistère | Pas de restriction |
| 82035 | Caumont | Pas de restriction | 82090 | Lamothe-Capdeville | Pas de restriction |
| 82036 | Le Causé | Niveau 3 | 82091 | Lamothe-Cumont | Niveau 3 |
| 82037 | Caussade | Pas de restriction | 82092 | Lapenche | Pas de restriction |
| 82038 | Caylus | Pas de restriction | 82093 | Larrazet | Niveau 3 |
| 82039 | Cayrac | Pas de restriction | 82094 | Lauzerte | Pas de restriction |
| 82040 | Cayriech | Pas de restriction | 82095 | Lavaurette | Pas de restriction |
| 82041 | Cazals | Pas de restriction | 82096 | Lavilledieu-du-Temple | Pas de restriction |
| 82042 | Cazes-Mondenard | Pas de restriction | 82097 | Lavit | Pas de restriction |
| 82043 | Comberouger | Pas de restriction | 82098 | Léojac | Pas de restriction |
| 82044 | Corbarieu | Pas de restriction | 82099 | Lizac | Pas de restriction |
| 82045 | Cordes-Tolosannes | Niveau 3 | 82100 | Loze | Pas de restriction |
| 82046 | Coutures | Pas de restriction | 82101 | Malause | Pas de restriction |
| 82047 | Cumont | Niveau 3 | 82102 | Mansonville | Niveau 3 |
| 82048 | Dieupentale | Pas de restriction | 82103 | Marignac | Niveau 3 |
| 82049 | Donzac | Pas de restriction | 82104 | Marsac | Niveau 3 |
| 82050 | Dunes | Pas de restriction | 82105 | Mas-Grenier | Pas de restriction |
| 82051 | Durfort-Lacapelette | Pas de restriction | 82106 | Maubec | Niveau 3 |
| 82052 | Escatalens | Pas de restriction | 82107 | Maumusson | Pas de restriction |
| 82053 | Escazeaux | Niveau 3 | 82108 | Meauzac | Pas de restriction |
| 82054 | Espalais | Pas de restriction | 82109 | Merles | Pas de restriction |
| 82055 | Esparsac | Niveau 3 | 82110 | Mirabel | Pas de restriction |

| INSEE | NOM_COMMUNE | NIVEAU RESTRICTION | INSEE | NOM_COMMUNE | NIVEAU RESTRICTION |
|-------|-----------------------|--------------------|-------|---------------------------|--------------------|
| 82111 | Miramont-de-Quercy | Pas de restriction | 82154 | Saint-Amans-de-Pell. | Pas de restriction |
| 82112 | Moissac | Pas de restriction | 82155 | St-Antonin-Noble-Val | Pas de restriction |
| 82113 | Molières | Pas de restriction | 82156 | Saint-Arroumex | Pas de restriction |
| 82114 | Monbéqui | Pas de restriction | 82157 | Saint-Beauzeil | Pas de restriction |
| 82115 | Monclar-de-Quercy | Pas de restriction | 82158 | Saint-Cirice | Niveau 3 |
| 82116 | Montagudet | Pas de restriction | 82159 | Saint-Cirq | Pas de restriction |
| 82117 | Montaigu-de-Quercy | Pas de restriction | 82160 | Saint-Clair | Pas de restriction |
| 82118 | Montain | Niveau 3 | 82161 | Saint-Étienne-de-Tul. | Pas de restriction |
| 82119 | Montalzat | Pas de restriction | 82162 | Saint-Georges | Pas de restriction |
| 82120 | Montastruc | Pas de restriction | 82163 | Saint-Jean-du-Bouzet | Niveau 3 |
| 82121 | Montauban | Pas de restriction | 82164 | Sainte-Juliette | Pas de restriction |
| 82122 | Montbarla | Pas de restriction | 82165 | Saint-Loup | Niveau 3 |
| 82123 | Montbartier | Pas de restriction | 82166 | Saint-Michel | Pas de restriction |
| 82124 | Montbeton | Pas de restriction | 82167 | Saint-Nauphary | Pas de restriction |
| 82125 | Montech | Pas de restriction | 82168 | Saint-Nazaire-de-Val. | Pas de restriction |
| 82126 | Monteils | Pas de restriction | 82169 | Saint-Nicolas-de-la-Grave | Pas de restriction |
| 82127 | Montesquieu | Pas de restriction | 82170 | Saint-Paul-d'Espis | Pas de restriction |
| 82128 | Montfermier | Pas de restriction | 82171 | Saint-Porquier | Pas de restriction |
| 82129 | Montgaillard | Pas de restriction | 82172 | Saint-Projet | Pas de restriction |
| 82130 | Montjoi | Pas de restriction | 82173 | Saint-Sardos | Pas de restriction |
| 82131 | Montpezat-de-Quercy | Pas de restriction | 82174 | Saint-Vincent-d'Autejac | Pas de restriction |
| 82132 | Montricoux | Pas de restriction | 82175 | St-Vincent-Lespinnasse | Pas de restriction |
| 82133 | Mouillac | Pas de restriction | 82176 | La Salvetat-Belmontet | Pas de restriction |
| 82134 | Nègrepelisse | Pas de restriction | 82177 | Sauveterre | Pas de restriction |
| 82135 | Nohic | Pas de restriction | 82178 | Savenès | Pas de restriction |
| 82136 | Orgueil | Pas de restriction | 82179 | Septfonds | Pas de restriction |
| 82137 | Parisot | Pas de restriction | 82180 | Sérignac | Niveau 3 |
| 82138 | Perville | Pas de restriction | 82181 | Sistels | Pas de restriction |
| 82139 | Le Pin | Pas de restriction | 82182 | Touffailles | Pas de restriction |
| 82140 | Piquecos | Pas de restriction | 82183 | Tréjouis | Pas de restriction |
| 82141 | Pommevic | Pas de restriction | 82184 | Vaïssac | Pas de restriction |
| 82142 | Pompignan | Pas de restriction | 82185 | Valeilles | Pas de restriction |
| 82143 | Poupas | Niveau 3 | 82186 | Valence | Pas de restriction |
| 82144 | Puycornet | Pas de restriction | 82187 | Varen | Pas de restriction |
| 82145 | Puygaillard-de-Quercy | Pas de restriction | 82188 | Varennes | Pas de restriction |
| 82146 | Puygaillard-de-Lom. | Pas de restriction | 82189 | Vazerac | Pas de restriction |
| 82147 | Puylagarde | Pas de restriction | 82190 | Verdun-sur-Garonne | Pas de restriction |
| 82148 | Puylaroque | Pas de restriction | 82191 | Verfeil-sur-Seye | Pas de restriction |
| 82149 | Réalville | Pas de restriction | 82192 | Verlhac-Tescou | Pas de restriction |
| 82150 | Reyniès | Pas de restriction | 82193 | Vigueron | Niveau 3 |
| 82151 | Roquecor | Pas de restriction | 82194 | Villebrumier | Pas de restriction |
| 82152 | Saint-Aignan | Pas de restriction | 82195 | Villemade | Pas de restriction |
| 82153 | Saint-Amans-du-Pech | Pas de restriction | | | |