

# CASTELMAYRAN (1/6)

# 11-1

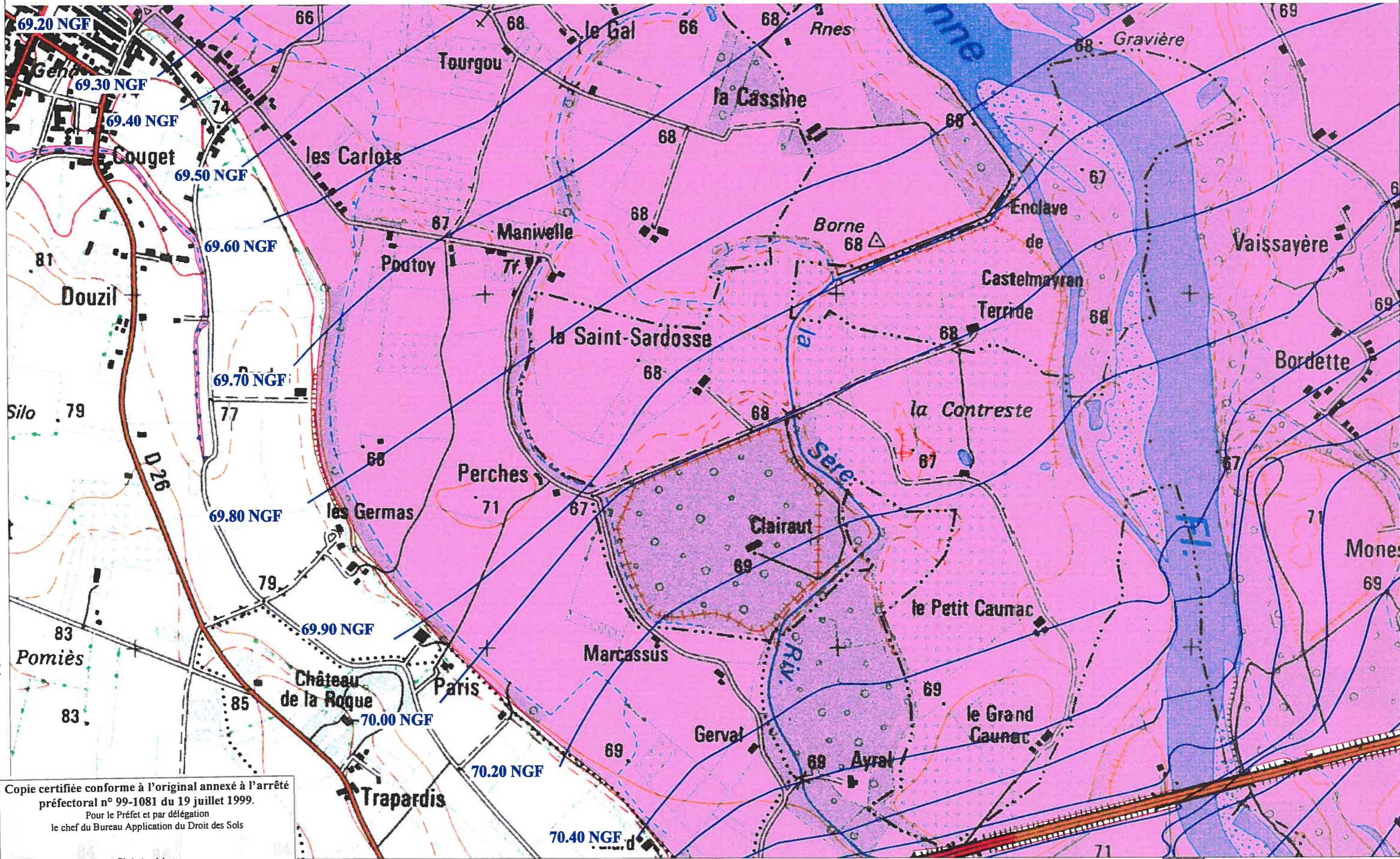

CARTON SCAN 25 000-(C)IGN-PARIS-1996 Autorisation n°21-6001

Copie certifiée conforme à l'original annexé à l'arrêté préfectoral n° 99-1081 du 19 juillet 1999.  
 Pour le Préfet et par délégation  
 le chef du Bureau Application du Droit des Sols

Christian Marty

**P-P-R INONDATION**  
**BASSIN DE LA GARONNE AMONT**  
 DDE 82/S.U.H.E.

**CARTE DU ZONAGE**

ZONE ROUGE

99 NGF ISOCOTE DE LA CRUE HISTORIQUE

1	
2	3
4	5
	6

  
 ECHELLE 1/10 000

# CASTELMAYRAN (2/6)

# 11-2

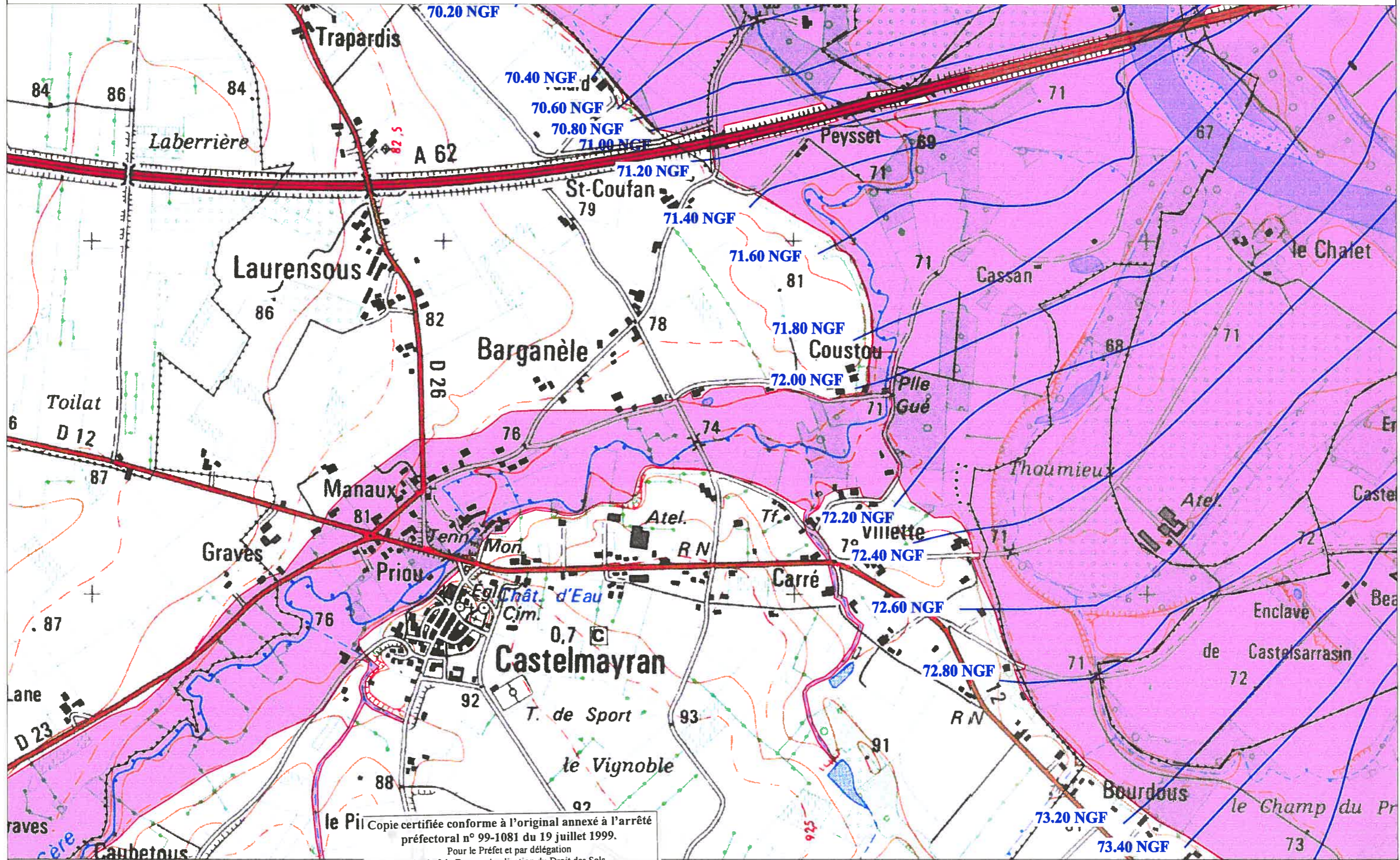

CARTE IGN SCAN 25 000-(C)IGN-PARIS-1996 Autorisation n°21-6001

Copie certifiée conforme à l'original annexé à l'arrêté préfectoral n° 99-1081 du 19 juillet 1999.  
 Pour le Préfet et par délégation  
 le chef du Bureau Application du Droit des Sols

Christian Marty

## CARTE DU ZONAGE



**P-P-R INONDATION**  
**BASSIN DE LA GARONNE AMONT**

ZONE ROUGE

99 NGF

ISOCOTE DE LA CRUE  
 HISTORIQUE

1	
2	3
4	5
	6



ECHELLE 1/10 000

DDE 82/S.U.H.E

# CASTELMAYRAN (3/6)

# 11-3

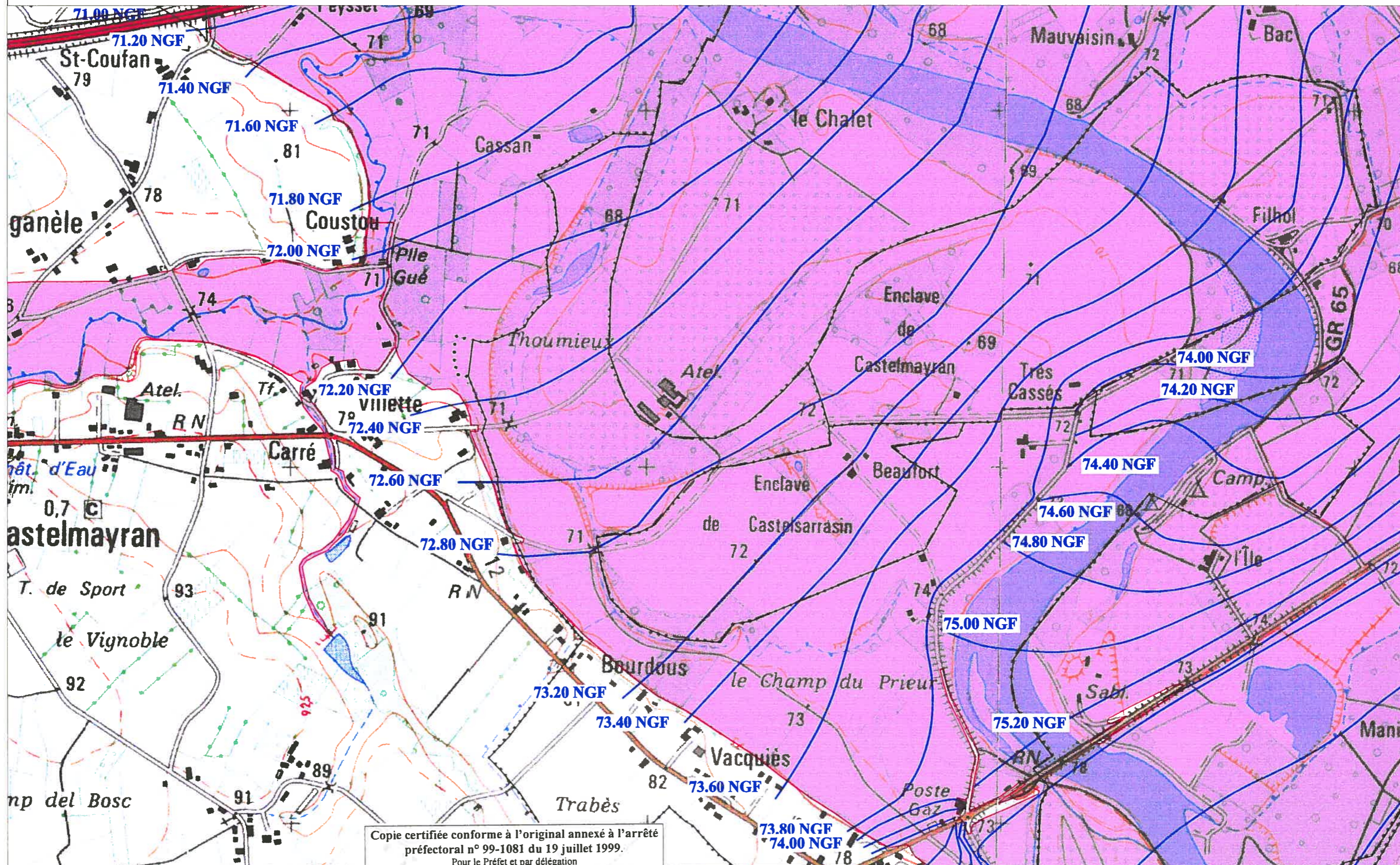

CARTE IGN SCAN 25 000-(C)IGN-PARIS-1996 Autorisation n°21-6001

Copie certifiée conforme à l'original annexé à l'arrêté préfectoral n° 99-1081 du 19 juillet 1999.  
 Pour le Préfet et par délégation  
 le chef du Bureau Application du Droit des Sols

Christian Marty



**P-P-R INONDATION**  
**BASSIN DE LA GARONNE AMONT**



**ZONE ROUGE**

**99 NGF**

**ISOCOTE DE LA CRUE HISTORIQUE**

1	
2	3
4	5
	6

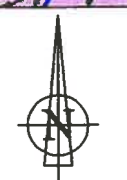

ECHELLE 1/10 000

# CASTELMAYRAN (4/6)

# 11-4

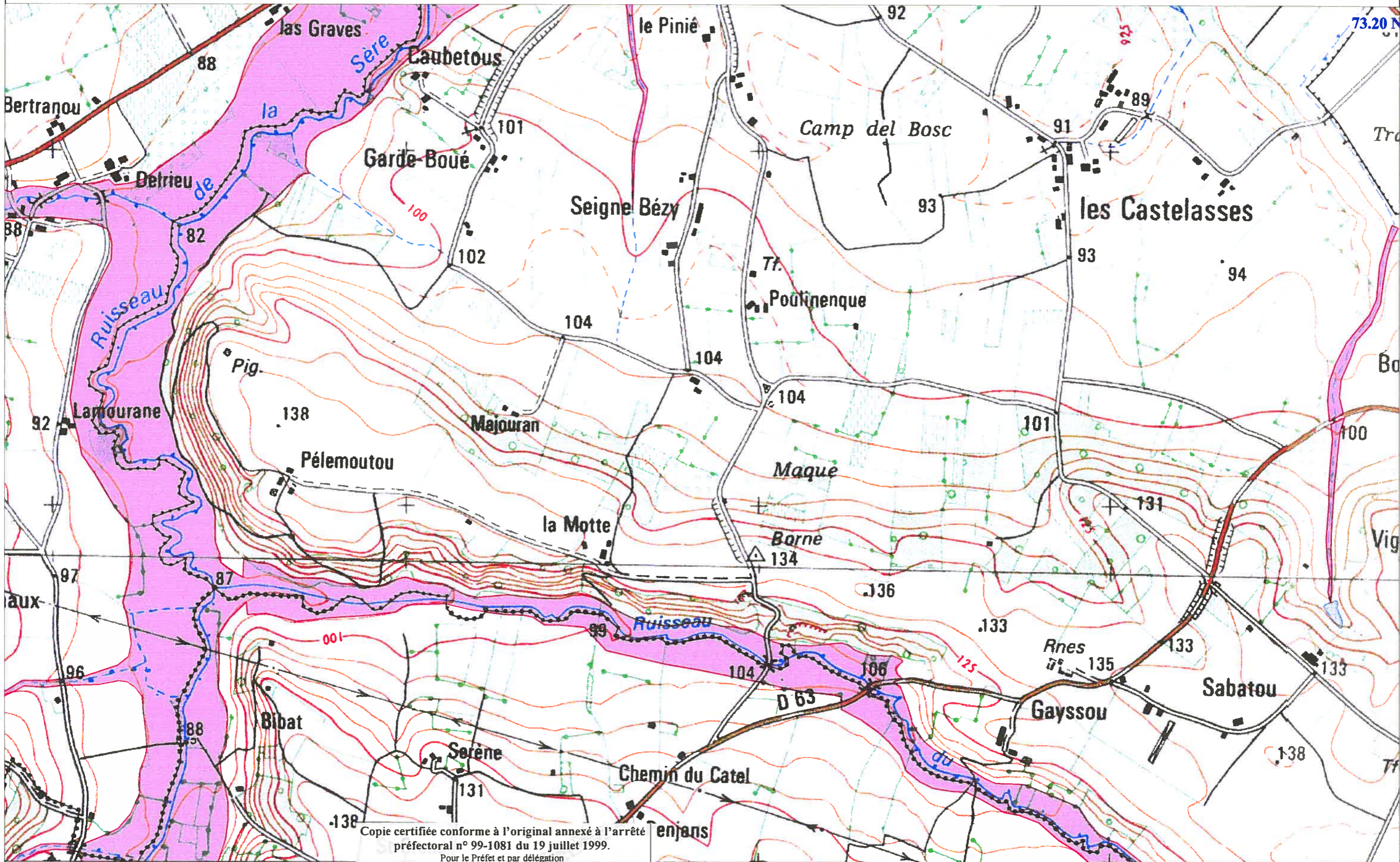

CARTE IGN SCAN 25 000-(C)IGN-PARIS-1996 Autorisation n°21-6001

Copie certifiée conforme à l'original annexé à l'arrêté préfectoral n° 99-1081 du 19 juillet 1999.  
Pour le Préfet et par délégation  
le chef du Bureau Application du Droit des Sols



**P-P-R INONDATION**  
**BASSIN DE LA GARONNE AMONT**

Christian Martv

## CARTE DU ZONAGE

 ZONE ROUGE

1	
2	3
4	5
	6



# CASTELMAYRAN (5/6)

# 11-5

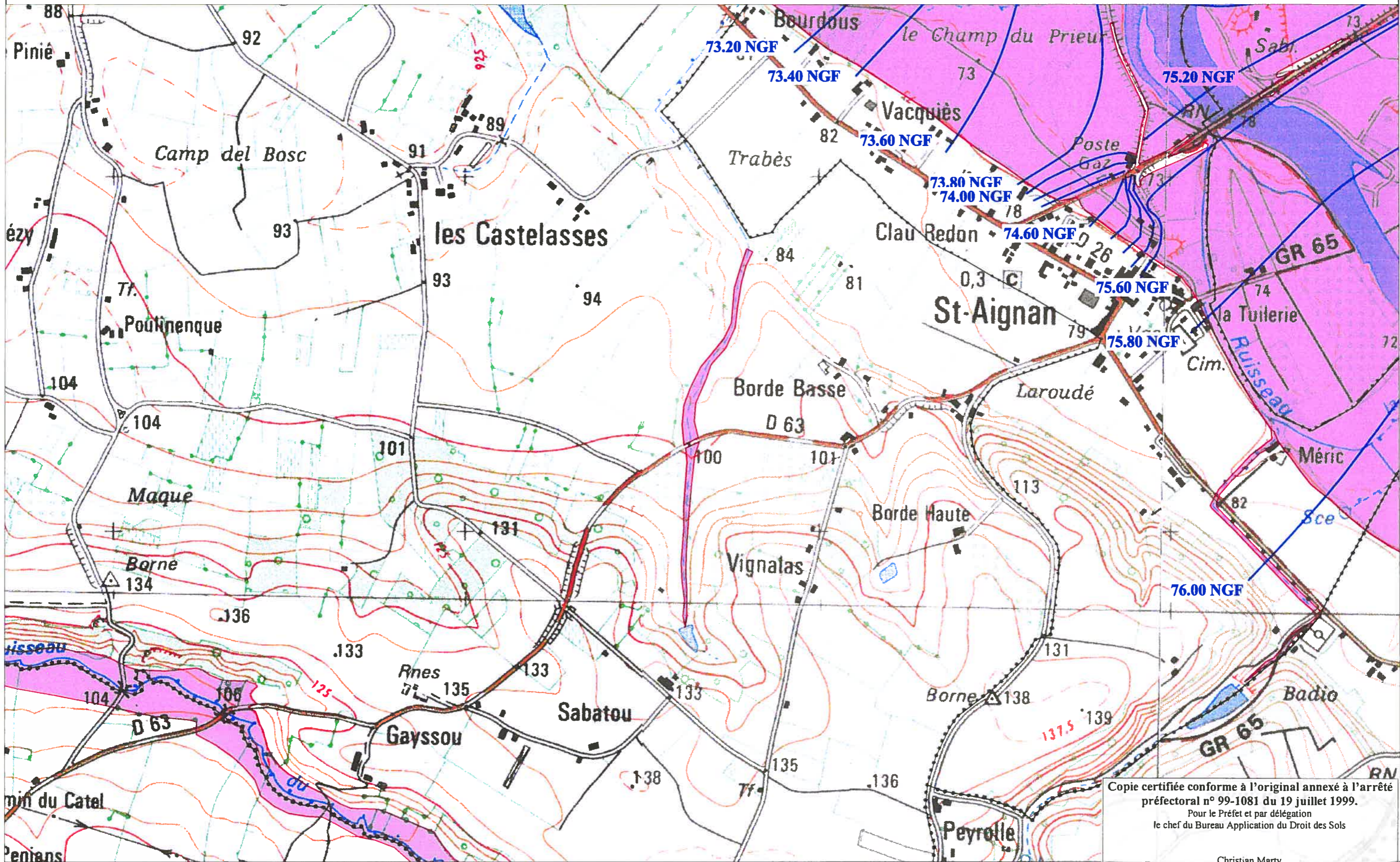

CARTE IGN SCAN 25 000-(c)IGN-PARIS-1996 Autorisation n°21-6001

Copie certifiée conforme à l'original annexé à l'arrêté préfectoral n° 99-1081 du 19 juillet 1999.  
 Pour le Préfet et par délégation  
 le chef du Bureau Application du Droit des Sols

Christian Marty

**P-P-R INONDATION**  
**BASSIN DE LA GARONNE AMONT**  
 DDE 82/S.U.H.E

## CARTE DU ZONAGE

ZONE ROUGE 99 NGF ISOCOTE DE LA CRUE HISTORIQUE

1	
2	3
4	5
	6



# CASTELMAYRAN (6/6)

# 11-6

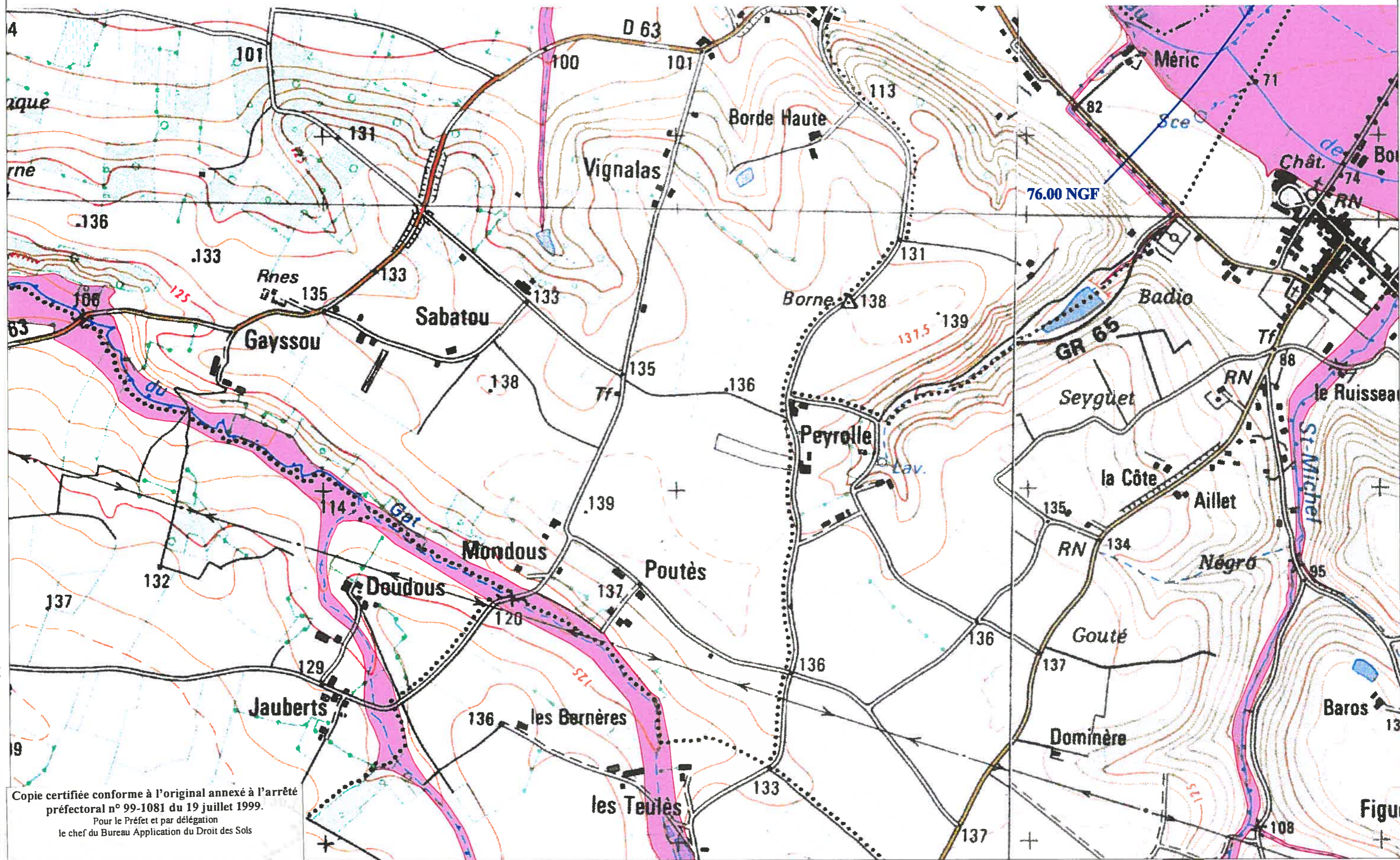

CARTE IGN SCAN 25 000 (C)IGN-PARIS-1996 Autorisation n°21-6001

Copie certifiée conforme à l'original annexé à l'arrêté préfectoral n° 99-1081 du 19 juillet 1999.  
Pour le Préfet et par délégation  
le chef du Bureau Application du Droit des Sols

Christian Martv



**P-P-R INONDATION**  
**BASSIN DE LA GARONNE AMONT**

ZONE ROUGE

99 NGF

ISOCOTE DE LA CRUE HISTORIQUE

1	
2	3
4	5
	6



ECHELLE 1/10 000