Ministère de l'Écologie,
de l'Énergie,
du Développement durable
et de la Mer

PREFECTURE DE TARN-ET-GARONNE
Direction Départementale des Territoires
Service Risques et Ingénierie d'Appui au Développement Durable

Commune de Montastruc

Plan de Prévention des Risques naturels de glissements de terrain

Zonage règlementaire

Planche n°4

Exécutoire
Le .....

DOSSIER APPROUVÉ

Annexé à l'arrêté préfectoral n° 2010-675 du 18 Mars 2010

VU POUR ETRE ANNEXE A L'ARRETE
PREFECTORAL N° 2010-675
EN DATE DU :
18 MARS 2010
DDT 82 – SRIADD / BPR

Dossier n° 20-82-153-2006/20-186

CETE du Sud-Ouest
Laboratoire Régional des Ponts et Chaussée de Toulouse
G.E.R.M.
Géotechnique - Environnement - Risques
Mécaniques des sols et des roches
complexe scientifique de Rangueil
1, avenue du colonel Roche - F 31400 Toulouse
tel. 05.62.25.97.97 - fax. 05.62.25.97.98

Nord

Février 2010

Echelle : 1 / 10 000

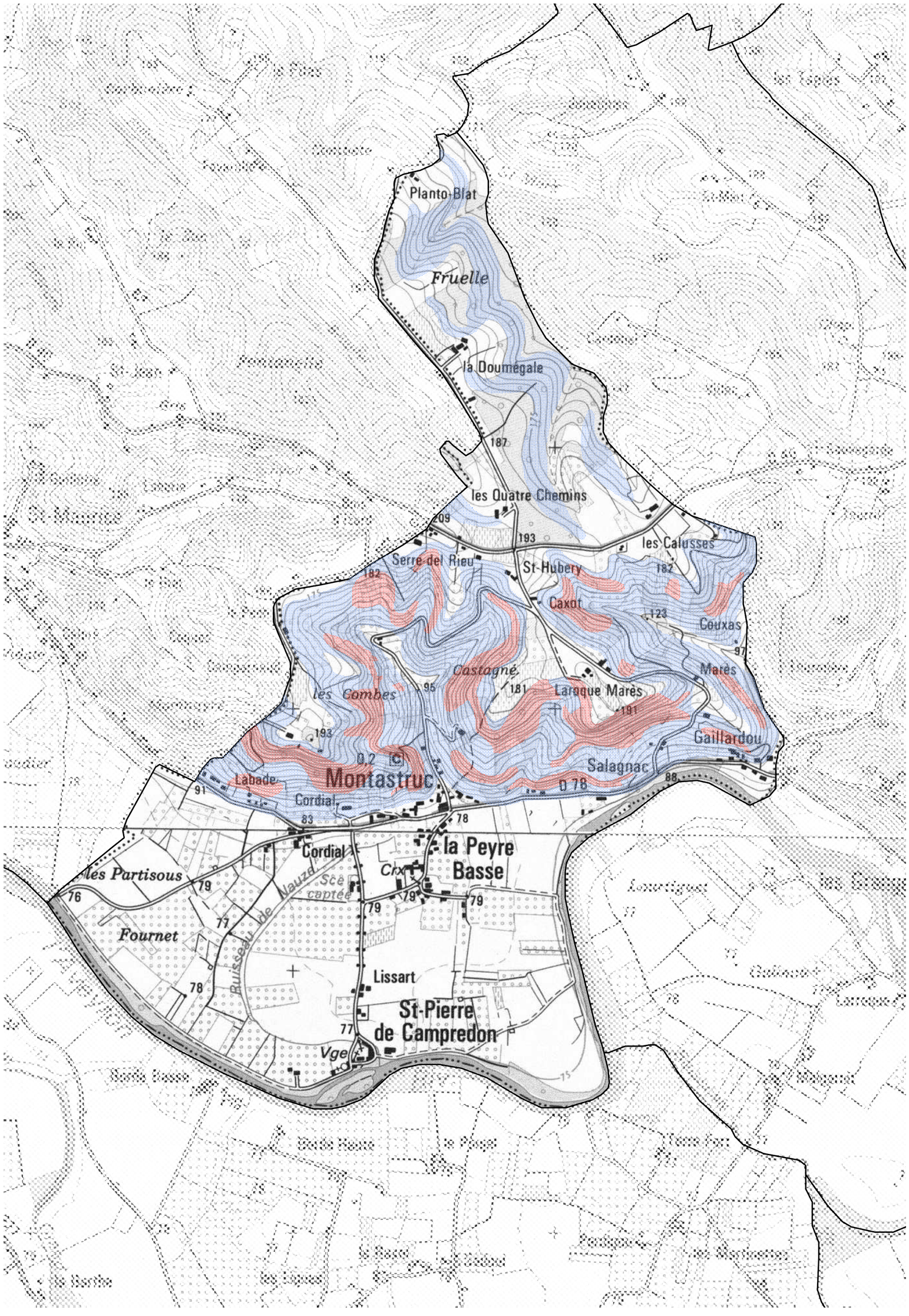

Légende :

- ZONE DE PRESCRIPTIONS (zone bleue)
- ZONE D'INTERDICTION (zone rouge)
- Glissement de terrain
- Grand glissement
- Glissement supposé
- Solifluxion